חוק התכנון והבניה, התשכ"ה - 1965
משרד האוצר - מחוז דרום
הוועדה המחוזית החליטה ביום :
17/06/2018
לאשר את התכנית
27/11/2018
תאריך יו"ר הוועדה המחוזית

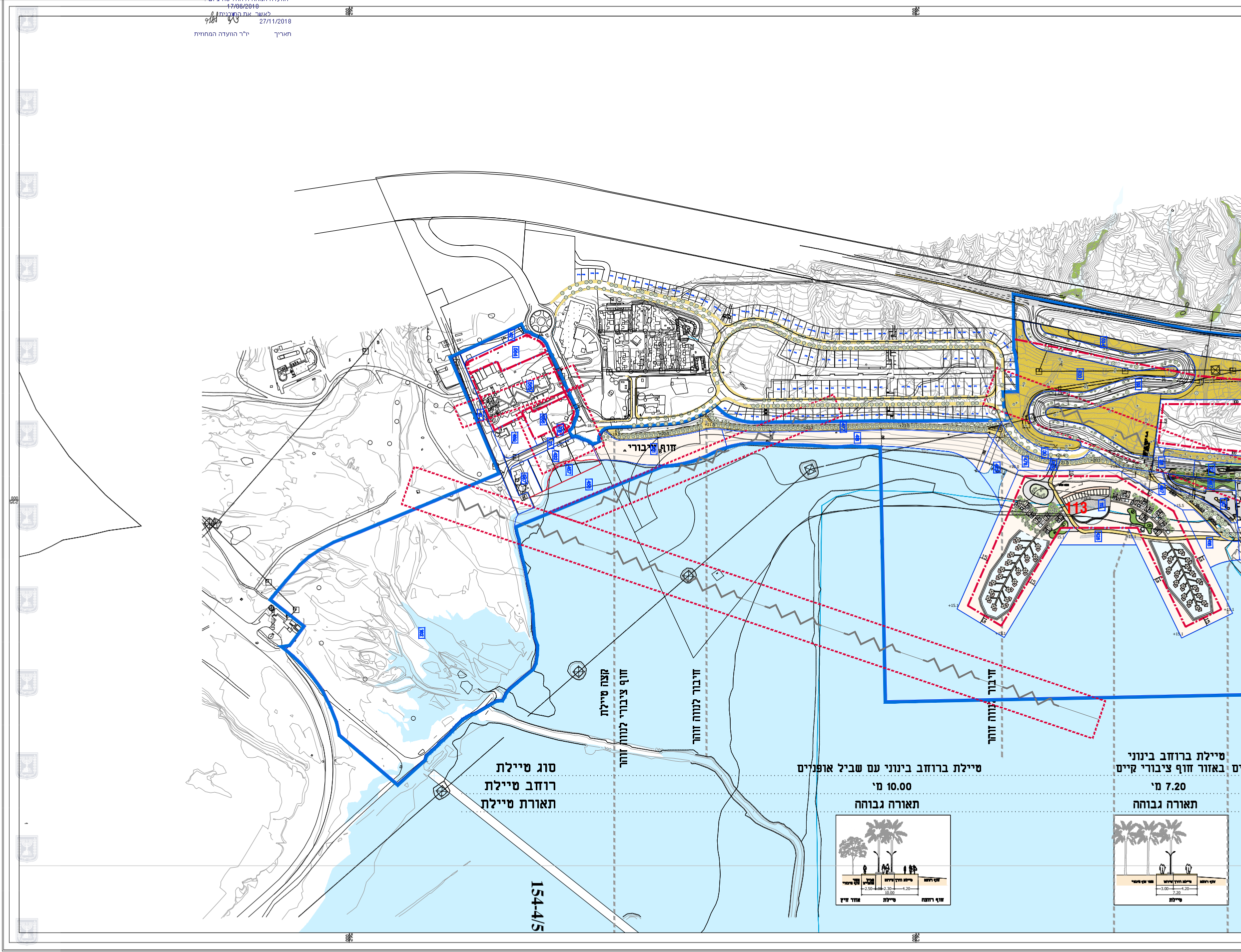
חוף ציבורי
קצה טיילת
חוף ציבורי לנווה זוהר
חיבור לנווה זוהר
חיבור לנווה זוהר
113
154-4/5

טיילת ברוחב בינוני באזור חוף ציבורי קיים	טיילת ברוחב בינוני עם שביל אופניים	סוג טיילת
7.20 מ'	10.00 מ'	רוחב טיילת
תאורה גבוהה	תאורה גבוהה	תאורת טיילת

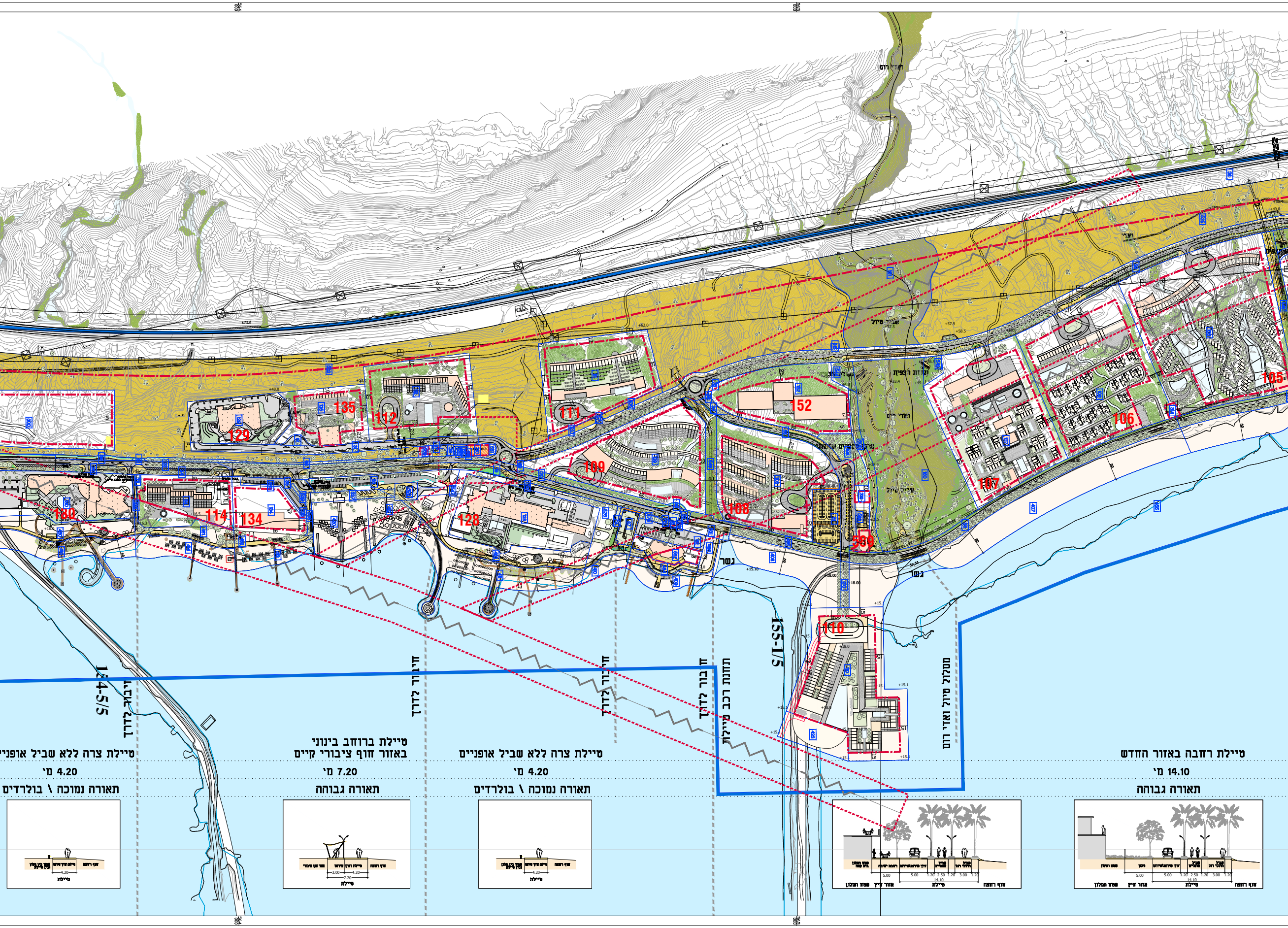
135
112
129
111
152
105
106
107
108
109
130
114
134
128
559
110
גשר
גשר
154-5/5
155-1/5
חיבור לדרך
חיבור לדרך
חיבור לדרך
חיבור לדרך
תחנת רכב טיילות
מסלול טיול ואדי רום
ואדי רום
טיילת צרה ללא שביל אופניים
4.20 מ׳
תאורה נמוכה \ בולרדים
טיילת ברוחב בינוני
באזור חוף ציבורי קיים
7.20 מ׳
תאורה גבוהה
טיילת צרה ללא שביל אופניים
4.20 מ׳
תאורה נמוכה \ בולרדים
טיילת רחבה באזור החדש
14.10 מ׳
תאורה גבוהה
טיילת

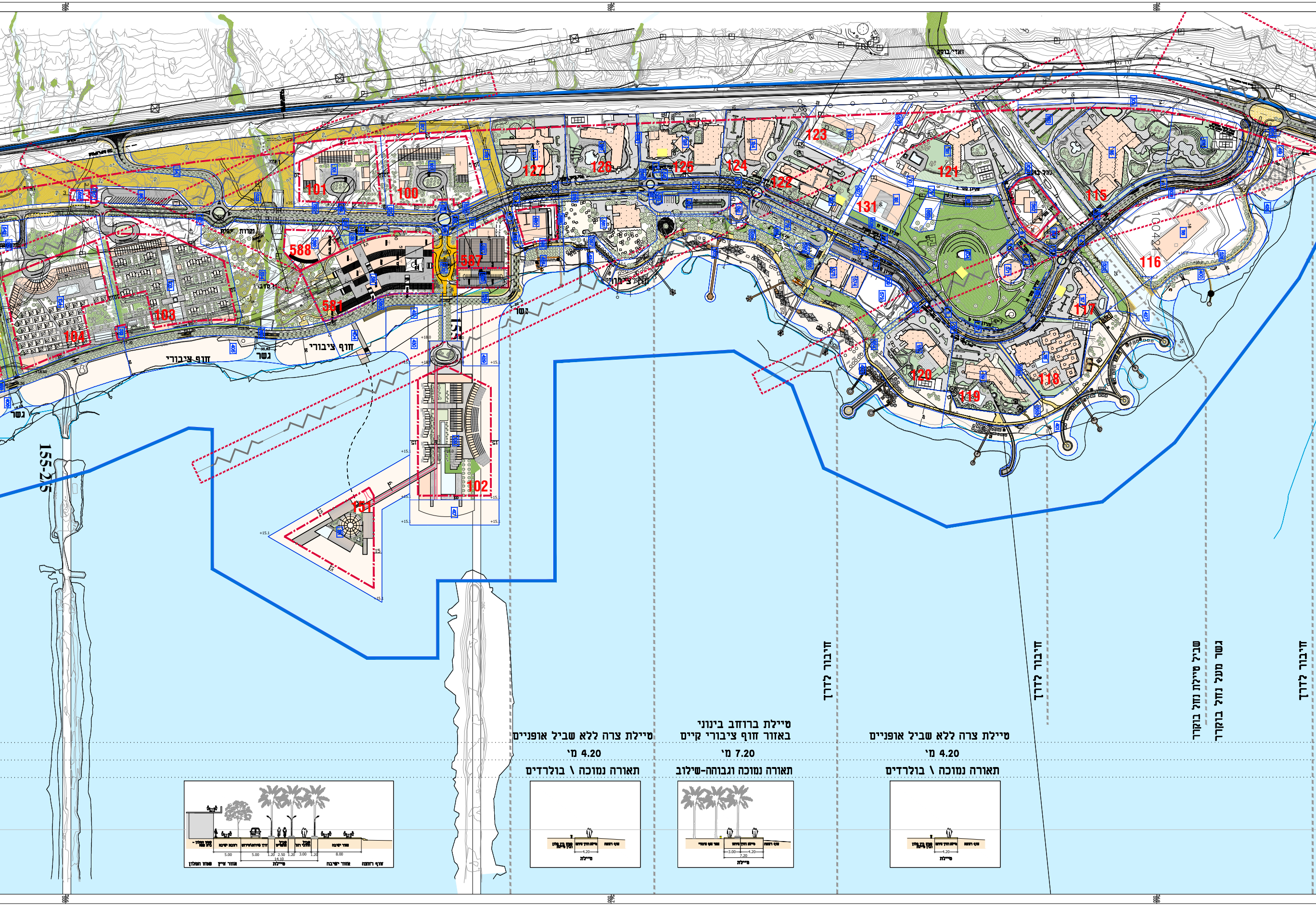
101
100
104
103
588
581
587
102
151
127
126
125
124
123
122
131
121
115
116
117
118
119
120
חוף ציבורי
חוף ציבורי
גשר
גשר
155-2/5
חיבור לדרך
חיבור לדרך
שביל טיילת נחל בוקק
גשר מעל נחל בוקק
חיבור לדרך
טיילת צרה ללא שביל אופניים
4.20 מ'
תאורה נמוכה \ בולרדים
טיילת ברוחב בינוני
באזור חוף ציבורי קיים
7.20 מ'
תאורה נמוכה וגבוהה-שילוב
טיילת צרה ללא שביל אופניים
4.20 מ'
תאורה נמוכה \ בולרדים

תכנית מס' 656-0254458

מתחם התיירות בים המלח

תכנית מתאר מקומית עם הוראות
של תכנית מפורטת

נספח פיתוח סביבתי

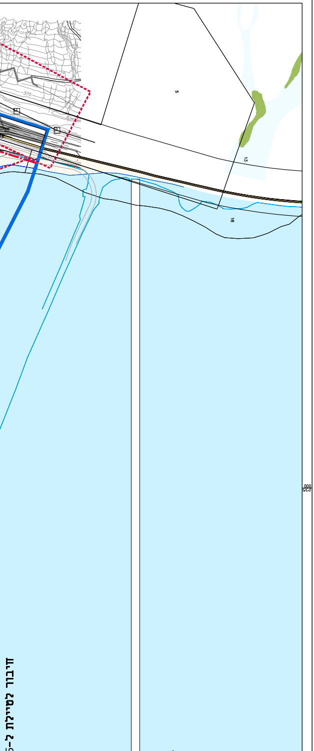

5
13
16
370
חיבור לטיילת ל-P5

סוג טיילת	טיילת צרה
רוחב טיילת	4.50 מ'
תאורת טיילת	תאורה גבוהה

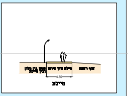

חוף רחצה
טיילת ודרך שירות
4.50
טיילת

מקרא

גבול תכנית	▬
מפלס מים תכנית מרץ 2012	▬
מפלס מים סופי 15.10 מ'	▬
מפלס קרקע מתוכנן	+40.1
חוף רחצה	▭
טיילת רחבה 14.10 מ'	▨
טיילת ברוחב 10.00 מ'	▨
טיילת ברוחב 7.20 מ'	▬
טיילת ברוחב 4.20 מ' אזור תיירות קיים	▬
שביל אופניים	▬
שביל טיולים	▨
תעלה פתוחה	▨
אזור לשימור - ואדי	▨
ואדי	▨
נטיעות חיץ 10.00 מ'	▨
פיתוח נופי אינטנסיבי-מושקה	▨
פיתוח נוף מדברי	▨
נטיעות באיי תנועה ומדרכה	▨
נטיעות בצד הדרך	▨
מסלעה	▨
נקודת תצפית	▨
מטע תמרים באזור חנייה	▨

קנה מידה : 1:2500

שמות וחתימות :

עורך התכנית	עמוס ברנדייס - אדריכלות ותכנון עירוני ואזורי בע"מ		
	כתובת: משכית 34, הוד השרון 45343		
	טלפון: 09-7446016	פקס: 09-7446017	דוא"ל: amos-br@inter.net.il

עורך הנספח	שם: ברודו - מעוז אדריכלות נוף בע"מ		חתימה
	כתובת: רח' יוסף קארו 18, קומה 4, תל אביב		
	טלפון: [illegible]	פקס: [illegible]	דוא"ל: bn@bn-landscape.co.il

אדריכלות	שם: משה ספדיה אדריכלים בע"מ		
	כתובת: רחוב שלמה המלך 7, ירושלים		
	טלפון: [illegible]	פקס: [illegible]	דוא"ל: Miron@ct-arch.co.il, Safdie.j@msafdie.co.il

מהדורה : מס' 9 תאריך עדכון מהדורה : נוב' 2017