חוק התכנון והבניה, התשכ"ה - 1965
משרד האוצר - מחוז     דרום
הועדה המחוזית החליטה ביום .
17/06/2018
לאשר את התכנית
27/11/2018
יו"ר הועדה המחוזית     תאריך

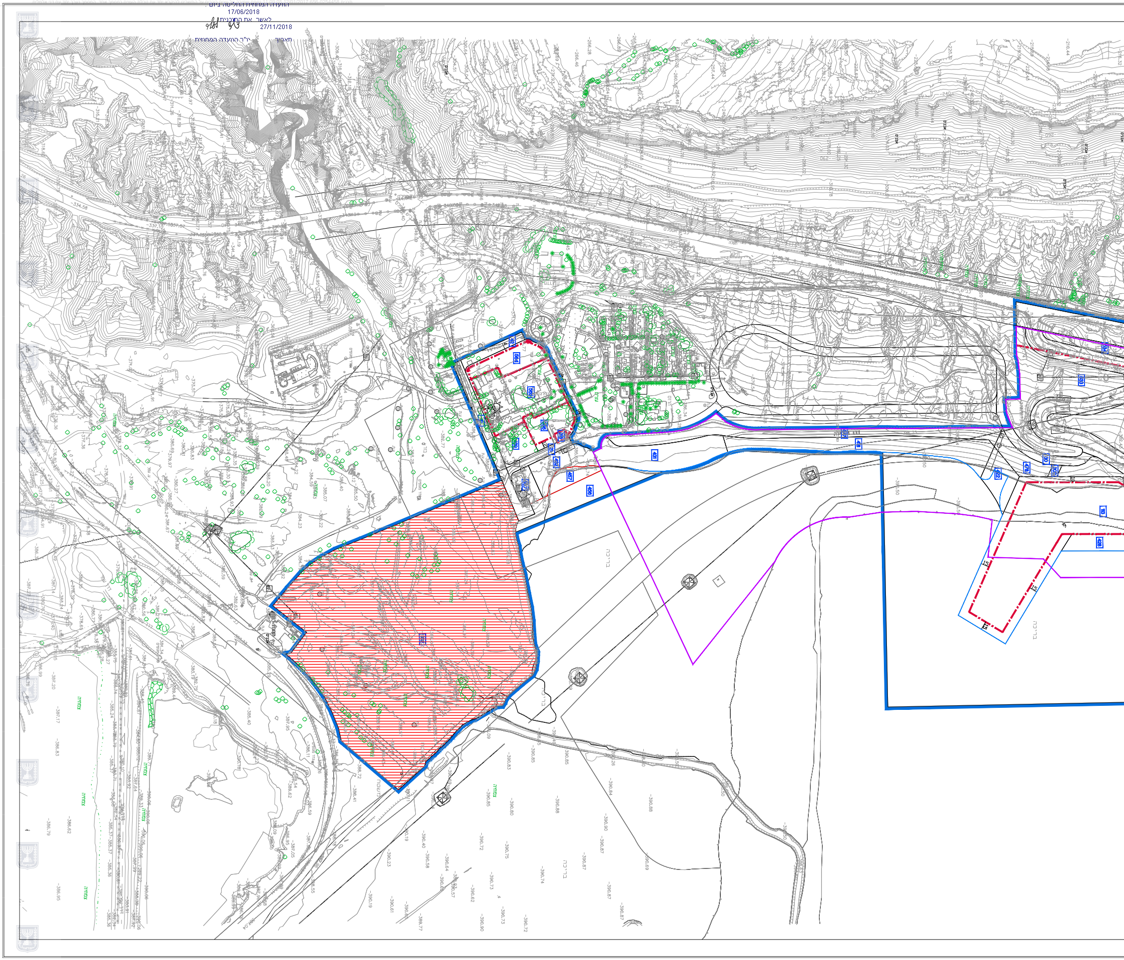

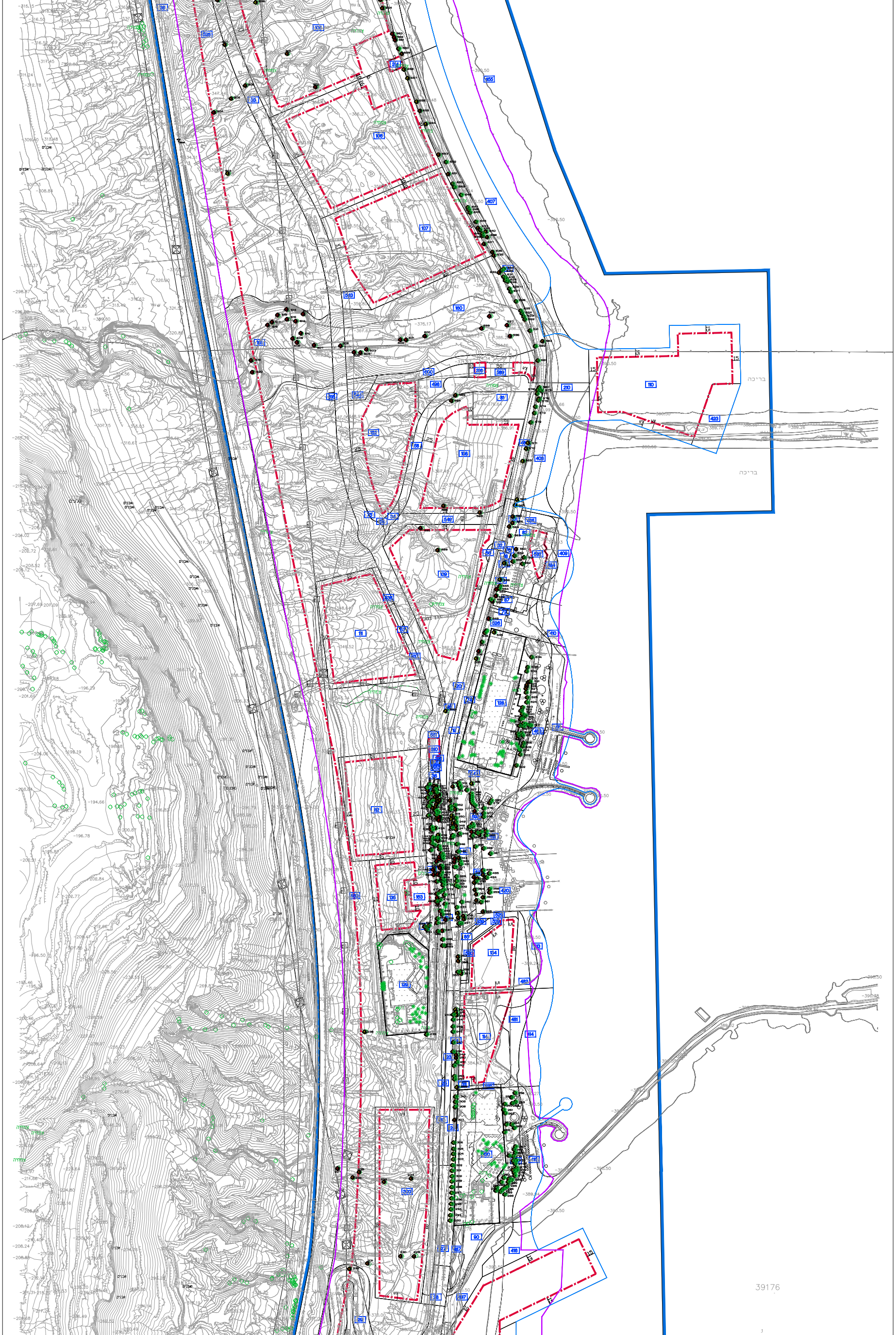

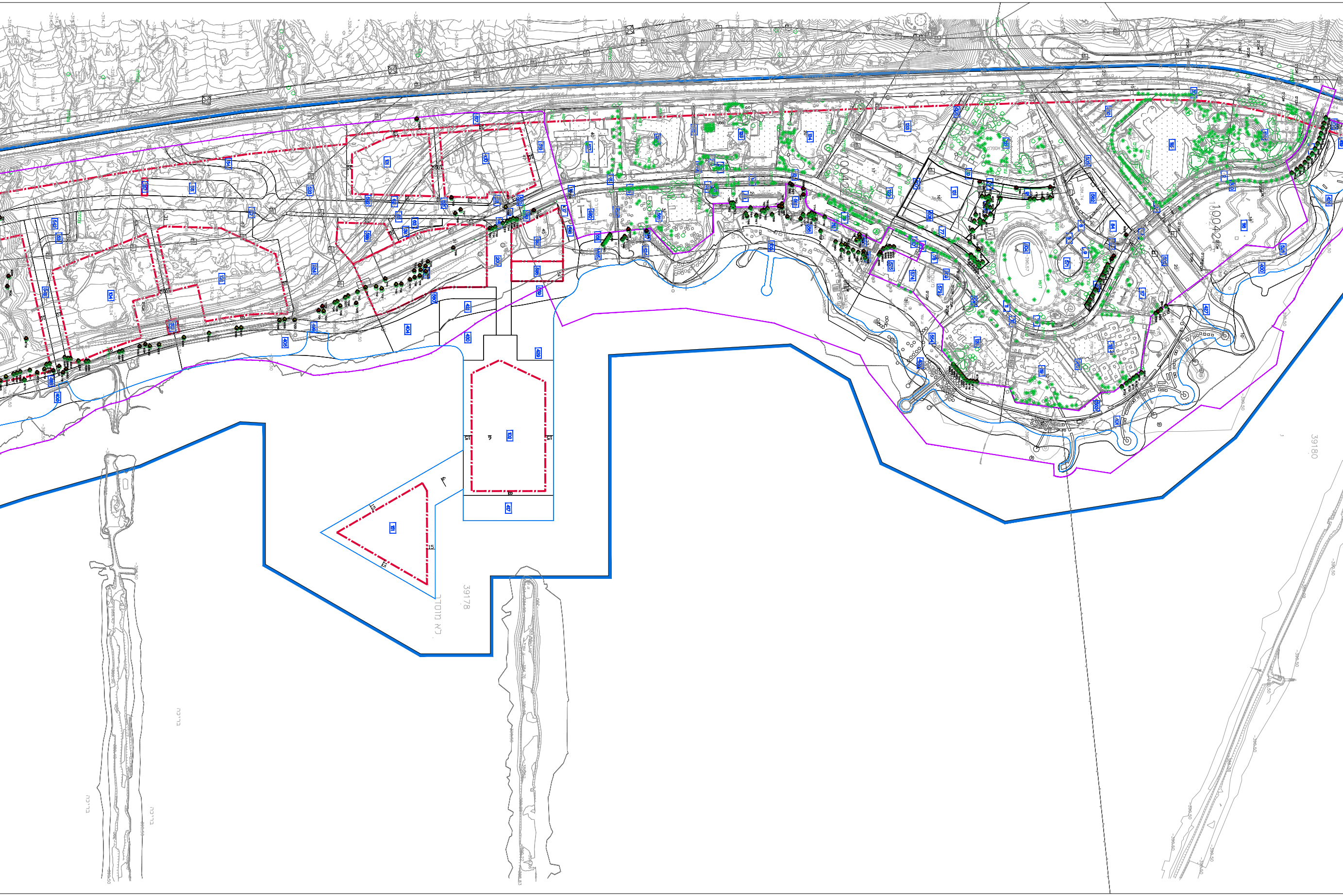

# שמירה על עצים בוגרים

## נספח לתכנית מס' 656-0254458

## מתחם התיירות בים המלח

תכנית מתאר מקומית עם הוראות
של תכנית מפורטת

נספח לתכנית גליון 1 מתוך 1

| | |
|---|---|
| **תחולה** | מנחה |
| **תיאור** | |
| **תאריך עריכת הנספח** | 05.01.2017 |
| **רשימת התרשימים** | **קנ"מ** |
| **תכנית** | 1:2500 |
| | |
| **רשימת עצים** | – |
| | |

**שמות וחתימות:**

| | | |
|---|---|---|
| **עורך הנספח** | שם: **עליזה ברוידא**<br>תאגיד: **ברוידא - מעוז אדריכלות נוף בע"מ** | חתימה: |

**מקרא**

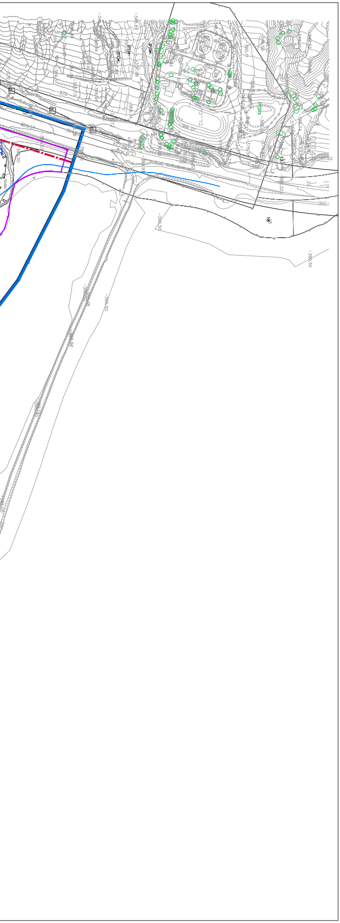| | |
|---|---|
| גבול תכנית | 🟦 |
| תחום סקירה | — |
| מפלס מים סופי 15.10 מ' | — |
| גבול מגרש | — |
| מס' תא שטח | 000 |
| מס' עץ | 321 |
| שטח פתוח לשימור | 🟥 |
| עץ לשימור | ♣ |
| עץ להעתקה | ♣ |
| עץ לכריתה | ♣ |