

| <div><span><span></span></span></div> | <div><b>חוק התכנון והבנייה, התשכ"ה - 1965</b></div> |
|---------------------------------------|---|
| <div><span><span></span></span></div> | <div><b>תכנית מפורטת</b></div>                      |
| מס'0272328-656                        |   |
| אתרי התארגנות לקבלנים בשדה חתרורים    |   |
| תשריט מצב מוצע                        | גיליון 1 מתוך 1                                     |
| מחוז                                  | דרום  |
| מרחב תכנון מקומי                      | תמר   |
| רשות מקומית                           | תמר   |
| ישוב                                  |   |
| תכנית בסמכות                          | <b>מחוזית</b>                                       |
| איחוד וחלוקה                          | לא איחד וחלקה                                       |
| היתרים או הרשאות                      | תכנית שטחיה ניתן להוציא היתרים או הרשאות            |
| מונה תדפיס התשריט                     | 10  |
| מועד הפקדה                            | 14/11/2016  |
| שטח התכנית                            | 112.5 דונם  |
| אישורים                               | קנה מידה 1:5000                                     |

חוק התכנון והבניה, התשכ"ה - 1965
משרד הפנים - מחוז דרום
הועדה המחוזית לתכנון ובנייה
11/09/2016
הפקיד אוטומטית
06/02/2017
תאריך
י"ד הועדה המחוזית

## שמות\*

| מגיש התכנית | גיל אליקים תאגיד: <b>רותם אופרט נגב בע"מ</b> |
|-------------|--|
| מגיש התכנית | אורי יסעור תאגיד: <b>רותם אופרט נגב בע"מ</b> |
| עורך ראשי   | שוקית בן תאגיד: <b>גיא-פרוספקט בע"מ</b>      |

## בעלי ענין בקרקע\*

| בבעלות מדינה | תאגיד: <b>רשות מקרקעי ישראל</b>              |
|--------------|--|
| חוכר         | גיל אליקים תאגיד: <b>רותם אופרט נגב בע"מ</b> |
| חוכר         | אורי יסעור תאגיד: <b>רותם אופרט נגב בע"מ</b> |

## טבלת גושים וחלקות\*

| מספר גוש | חלקת/כל הגוש | מספר חלקות בשלמותן | מספר חלקות בחלקותן |
|----------|--------------|--------------------|--------------------|
| 39679    | חלק          | 1                  | 1                  |
| 100128   | חלק          | 2                  | 2                  |

\*הרשימה המלאה מפרטת בהוראות התכנית/בהודעת שטחיהם בפירוטת ובאמצעות הכרזות הר"מ מנהלים. באתר כי המפה הסטנדרטית/המבטית המתואה קדמ לעתכנית זו, נערכה על ידי ביום 04.01.2016. והיא הונטר לפי הוראות נוהל מבא"ת ובתתאם להוראות החוק ולתקנות המודדים שבתוקף. דיוק הקו הכחול והקדסטר: מדידה גרפית

| שם המודד | מספר רשיון | חתימה | תאריך |
|----------|------------|-------|-------|
| י. כוכבי | 598        |       |       |

## מקרא

ייעוד עפ"י תכנית מאושרת אחרת
הנחיות מיוחדות
אתר עתיקות/אתר הסטורי

גבול תכנית מאושרת
קו עזר2
קו עזר3
מספר תכנית מאושרת

## מקרא מפת מדידה

מקרא:
תבנה
צניזים/טכניה/תחמה
אופרט
גבול שפה
דרך עפר
גדר חזק ו רשת
גדר אבן/סידר
גדר גבול דרך אבן/ גדר נסון
שטח ודרי
סדרון עדיין שיטוע סמך
עץ
נעדרת גובה אופיינית
נר גובה עשירי (ג. 0.5 מ')
קו גובה ראשי (ג. 5.5 מ. 1.0 מ')

## תרשים התמצאות - קב"מ 1:120000

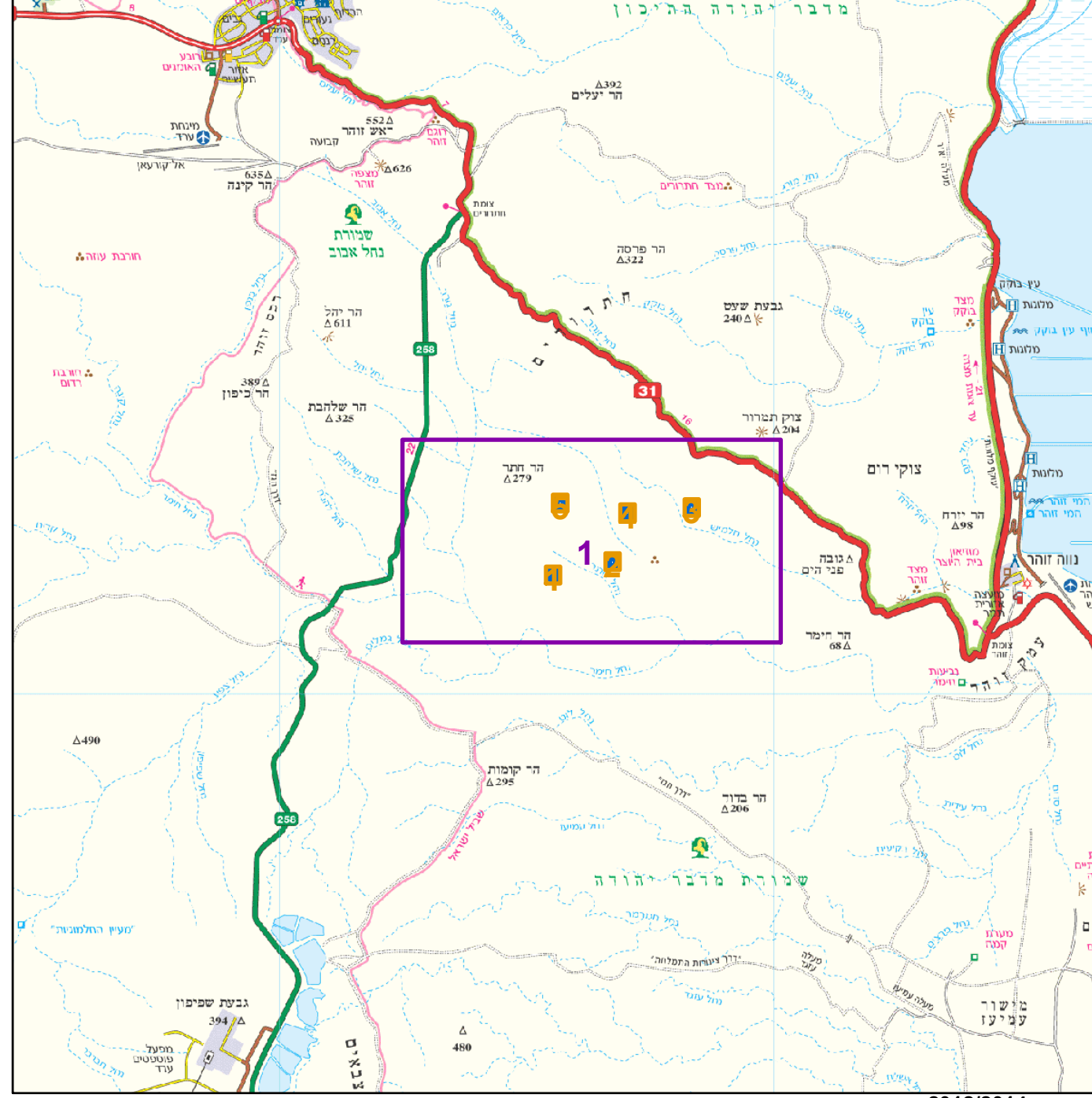

## תרשים סביבה - קב"מ 1:30000

